婦女日報圖畫特刊

（附刊於電聲日報）

第十六號

女子與體育專刊

（上）美國女子一九三三年游泳衣之各種式樣、跟了時間的進展、身體暴露在外面的部分是漸漸增加了、

（左）游泳池浴罷的羅朋、他現在是聯華的演員

（左）馬淑貞馬麗容姊妹合影

□女運動員健美的體格

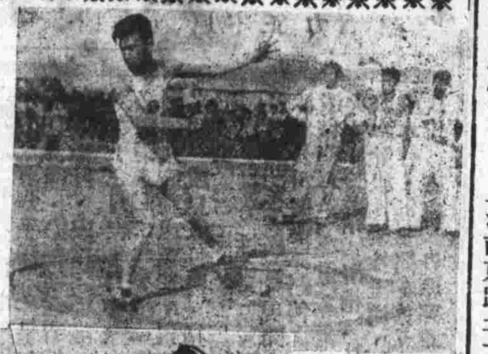

（右）賽跑的途中（左）撐竿跳的最高峯

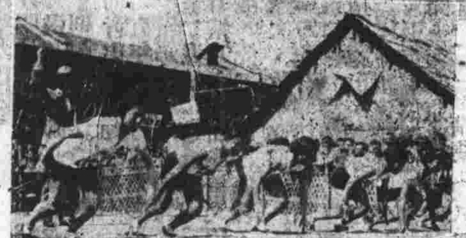

□（左）出發時的一刹那□

□（下）高欄的途中□

一班活潑的女運動員在進行着

出版已兩年。每星期寄兩份。不取報費
每月收寄費及手續費一角（最少十個月收寄費一元）須剪廣告
全年收寄費一元二角不收報費蓋原價須四元也
▲貼在壁上查閱極便▼
上海南京路五十六號電聲日報啓

行總
表鐘
定價比衆廉
件機
觀參
以上剪此廣告除洋一元
例此在
九點 劉春山滑稽 每日一點 二點朱國樑 張凰雲 蘇灘

婦女日報

第一七一號
玲瓏婦女雜誌社編
陳珍玲女士主筆
合刊於電聲日報

婦女新聲

孫科母赴青避暑

孫科奉盧太夫人、定明日下午乘怡和源生輪離滬赴青島避署、同行者僅孫氏夫人及隨員等數人、

火葬公主遺骸

德國安合爾之洛順地方、近火葬一年十六歲公主之遺骸、此公主死於三百年前、遺骸前葬於安合爾洛順之皇子屋之墓、其地在聖及哥白斯教堂、

華北之女游泳家

在青島舉行之華北運動會、女子游泳頗多精彩表演、青島有何家三姊妹、均為游泳健將、名將史興隆之妹瑞聲年十二、亦得二百米第一名、

國民政府航空公路獎券 每券五角

茲應本報讀者之要求、特將航空公路建設獎券、依原券號碼分作二十五張、獎金亦照二十五份分派、每券售洋五角、人人均可購買、存券無多、爲期已迫、欲購從速 南京路五十六號

小考而夫球的祕訣

現在暑氣逼人的時候、對于婦女運動、而最感覺興趣的、就是現時流行的小考而夫球了、因爲它既可以活動身體各部的機能、又不需要過分的奔跑運動、我認爲是老幼咸宜的、不過、看事容易做事難、沒有得着此中祕訣、老是像打空氣似的、也難使一點急性的人們、公然樂此不倦、倘就我個人的經驗、特寫就秘訣數詠、貢獻給與我有同樣嗜好的讀者、吾人作事貴心專、手眼互應自不難、態度既寧當爲意、小小球兒同進圈、脚跟立定最忌搖、手揮無序且心焦、尊軀如能平穩立、目迎手送自然高、發球迅速貴直行、掄捧拍來須認眞、勝負攸關勿推讓、贏得旁觀讚許聲、游疑最忌是移球、沿壁何妨瞄一頭、用力均勻平性氣、目注神凝效自收、距穴六時司太迷、球臨此地本無奇、如幸能超六時數、不妨婉請求移、力弱至嫌球太迂、故加神力助球騶、須知亂飛需再發、即時與海濤何如、上支最易是直球、眼準力勻操勝籌、失敗偶然求再舉、不難取勝占鰲頭、

女子結婚目的是專爲錢嗎？

（喬）

平時社會上一般人的心理、都以爲只要有錢、便可以使不愛你的、女子、也能夠傾心相愛、他們心目中、是以爲女子、所偏重的、不是愛情、而、我們金錢、對於這種男子們的偏見、我是實不願多言、自然在繁華的都市中、良莠不齊、不免有許多女同胞、是違却本意、甘心做銅臭的奴隸、但一時相信這只是給金錢的魔力迷惑、可等到黃粱夢醒、還是覺得愛情之一貴、這好像一個人給催眠術迷着了、所有一切行動、都不是這個人的本意、故此一個女子爲金錢而結婚、我們只有憐她、因爲她是處在被動的地位、萬惡的金錢、才是罪魁禍首、無論世界上什麼女子沒有不希望能夠有幸福的結婚的、金錢的買賣婚姻、總無良果、有眞愛情的伴侶、才能持久、由此可知、女子結婚目的不盡是爲錢、普通所謂對付女子、必須藉金錢才能買得愛情、這種全是心懷惡意的男子、藉金錢誘惑意志不堅的女子、做了壞事、又想將責任推給女子、我們只要細究事實的因果、便可以揭穿男子的陰謀了、

□歌舞星而影星譚玥珊女士近影□

怎樣玩玩男子

（介人）

姊妹們、我們常常可以聽見女子駡男子的玩物這一句話、這是多麼侮辱我們呵！現在我們須要把這句話打倒、我們要把男子做女子的玩物、把男子做女子的玩弄品、現在我却寫有底下幾條、以供姊妹們的參考、

（一）要High Hat、即自視高貴、使一般男子們復甘心的崇拜着、你、顧作你底情奴、

（二）架子須擺得十足、他愈還就你、你架子愈要大、甚至要使他還不上你、

（三）他若感到失望灰心時、你就要略施青睞、和他若即若離、且欲擒故縱、使他摸不着你的眞意、茫然不知所措、

（四）想看看他們的其餘的性情、紙要和第三者或故意做得親熱樣子、那麼你可以看出他們的神態底種種表現、着實有趣、

（五）在熱（情的熱）的時候、須故意的熱至百度以外、在冷的時候降至零度以下、在這樣波浪式的差量、可以使男子們的情感上、知覺上、受特殊的變動和重大的刺激的種種表現、

以上幾點不過是作者的平日經驗所得、姊妹們、如果你們想看看男子們的眞面目、大可以照上面幾條做做、一定有許多笑料的、

▲人材特出，儀器完備，交貨迅速，免費查驗，修費特廉，均代客服務之保證，地址上海福煦路三九三號電話八三三二四號
▲建華電機材料公司▼

[illegible]總行
(四)八一號
尙鐘表 定價比[illegible] 理機件 參觀方知不[illegible]

播送節目
華東電台每晚九時半至十時半陳嶠麟果報錄●十時半至十二時半何賢章四明文書●亞美電台每日五點至六點王寶慶蘇州文戲●永生電台每日一點至二點朱國梁張鳳雲蘇州文戲

標準乒乓用具
十年經驗 首先創製
新出 大批新貨
乒乓板特別廉售
橡皮柄四五夾標準乒乓板……六角半
銀杏全塊木軟木柄乒乓板……四角半
軟木柄四夾五夾乒乓板……四角
方形四夾五夾乒乓板……三角半
圓形四夾五夾乒乓板……三角半
標準乒乓白銅網柱……每副二元
標準乒乓鐵網柱……每副一元
標準乒乓線網……每個七角
標準乒乓紗網……每個六角
普通乒乓網……每個四角
三和牌標準乒乓球……每打一元四角
三和牌標準練習球……每打一元一角
天瑪牌標準乒乓球……每打一元二角
（外埠郵購寄費另加）
華商三和公司門市部啓 上海南京路五十六號